

牛乳宅配業向け管理システム



〔 システム構成例 〕
〔 導入事例 〕
〔 Q & A 〕
〔 オプション一部紹介 〕
〔 帳票概要 〕

1. 導入システム構成例
2. 導入事例 1 (ワイドネット)
3. 導入事例 2 (単 体)
4. 導入事例 3 (支店へデータ転送)
5. 導入事例 4 (単 体)
6. 導入事例 5 (社内ネットワーク)
7. 導入事例 6 (本社へデータ転送)
8. 導入事例 7 (単 体)
9. 導入事例 8 (サーバーデータ管理ワイドネット)
10. 導入事例 9 (本社へデータ転送)

11. ~12. Q & A

13. オプション ナンバーディスプレイ

14. オプション 乳POWER ナビ

サンプル帳票

導入システム構成例

(単体で使用)

事例: 約100軒~約10000軒 制限なし



(社内ネットワークで使用)

事例:
クライアント数
8台

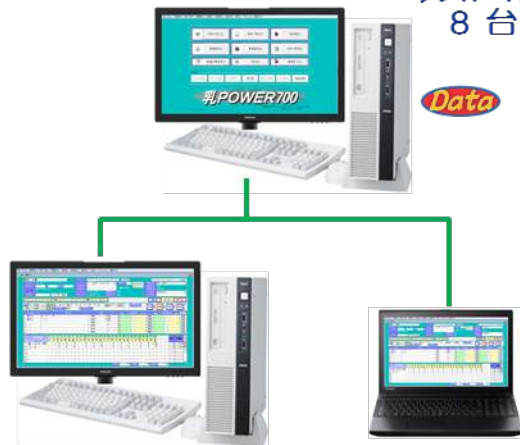

(支店ヘデータ転送)

事例:
3支店へ
転送

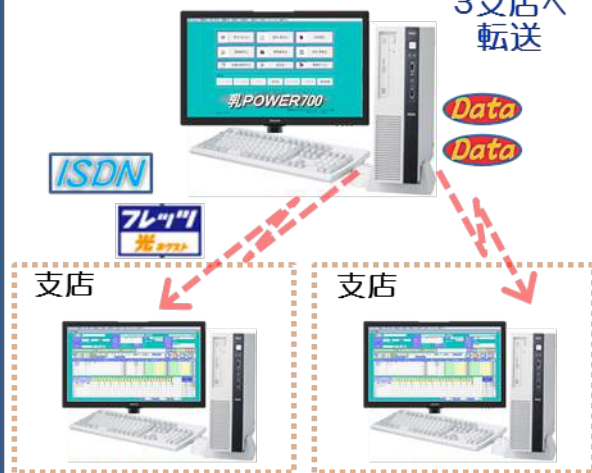

(本店ヘデータ転送)

事例:
8支店より
転送



(サーバー)
ネットワーク使用

事例:
18支店より
Date
アクセス

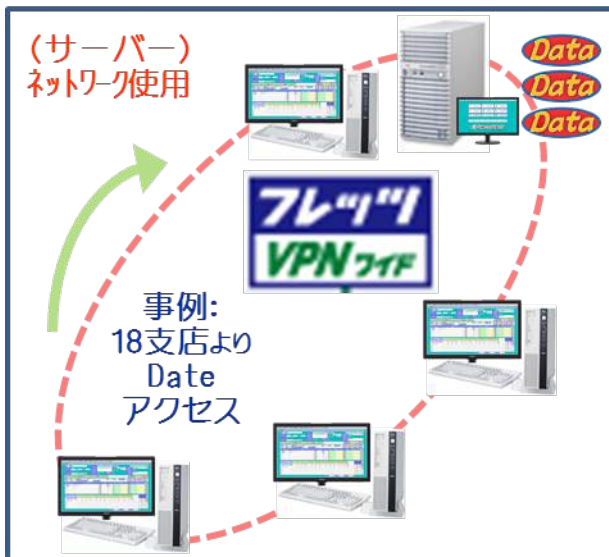

(サーバー)
ネットワーク使用

事例:
20支店より
必要Date
自動取得

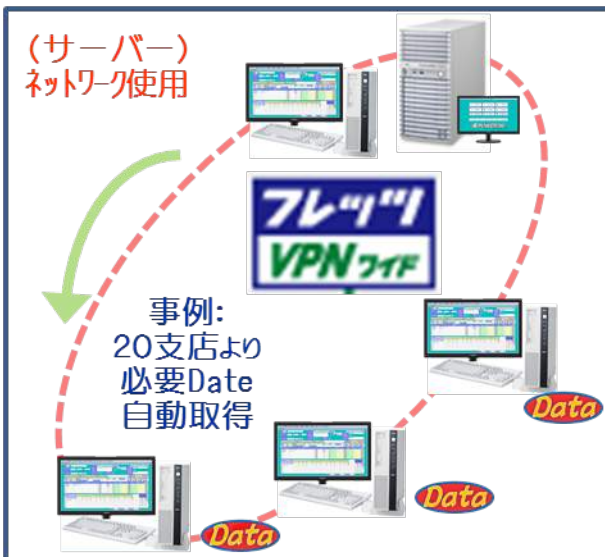

「業務の重複作業がかなり解決されました！」

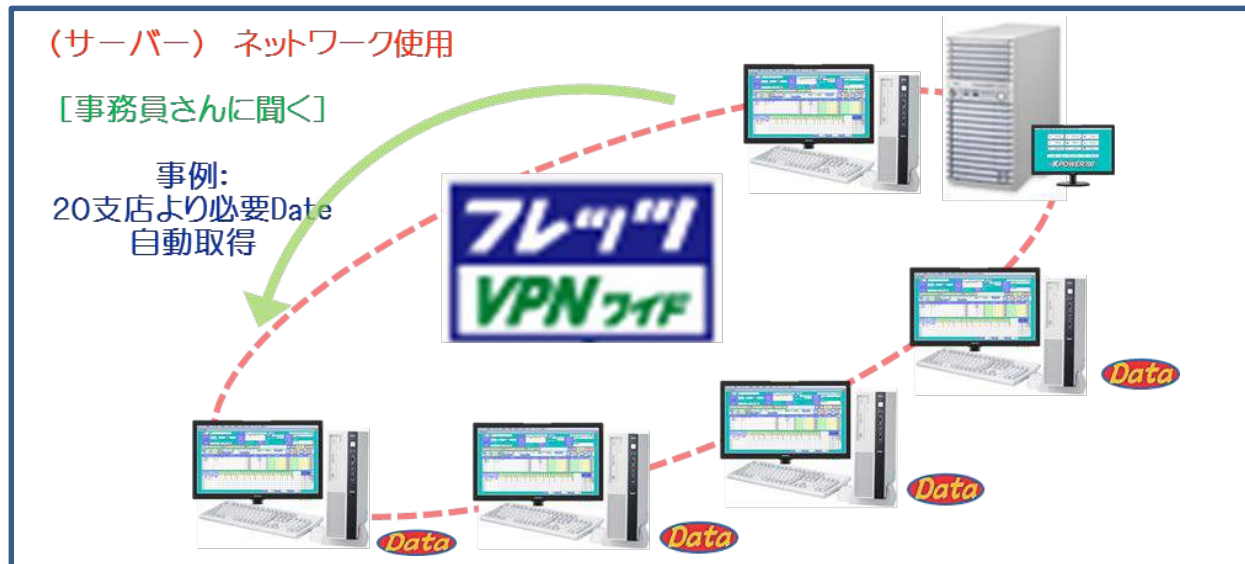

導入の課題ときっかけ

以前は、業務の変化に伴いシステムの要望を伝えても、なかなか対応してもらえなかったため検討をはじめました。何社か見て、知合いの販売店さんが乳POWERを利用しているのを知り連絡しました。



導入理由とは？

OSCさんのお話を聞いて、カスタマイズ会社と知り、当社の要望等に自由に固くなく意見を取り入れて頂けそうだと感じました。また、トラブル等でも以前は迅速に対応してもらえず大変困りましたが、遠隔リモートを使用し早い対応をしていただけると聞きメリットがあるとも思いました。



現状と今後について

導入後に要望等を組み込んでいただき、業務の重複処理がかなり解決されました。

今後も相談させていただきながら業務の合理化をはかっていき、データを活用し、拡販につなげたいと思っています。

「プログラムができる営業マンで助かりました！」

(単体で使用)

[社長さんに聞く]



導入の課題ときっかけ

たまたま飛び込み営業でこられたのがきっかけです。新人なのか固い印象を受けたのですが、その中に、何か一生懸命さを感じ、一度詳しく伺おうと思いました。



導入理由とは？

以前のシステムは本店支店間の処理が出来なくてすごく困っていました。そこでたまたま新しい支店を出そうと思っているタイミングでしたので、「こういった状況でも対応はできますか？」と聞いたところ、「遠隔リモートで対応できるので、大丈夫です」と言っていただき安心しました。

また、修正もしてくれると聞きありがたいと思いました。プログラムの出来る人が営業に来てくれるので、その場で判断ができるのはすごく便利でありがたいです！



現状と今後について

良い点は複雑な資料もきちっと整理されて表示されるので、わかりやすいです。複雑な資料が多くなった分、入力数が多くなった点でしょうか。しかし、これは仕方のないことかもしれません。

「ソフトだけでなく、ハードについても
適切なアドバイスをいただきました！」



導入の課題ときっかけ

きっかけは同業者の事務所に見学に行った際に「うちはこのシステムをつかっているよー。」と紹介されまして、話を聞いている内に一度会いたいと思い連絡をしました。



導入理由とは？

というのも、今までは各コースごとに手書きで書いており、その作業のためだけに夜遅くまで残っていました。また、請求書もドットプリンターでの印字だったのでズレが目立っていました。しかし、それが当たり前でしたから、特に気にすることはありませんでした。そこで一度デモを見させていただいて、これは操作性が良さそうと感じました。既存のシステムにはない機能や変更リストなどもありました。しかもドットプリンターではなく、レーザープリンターで白紙に罫線ごと綺麗に印字されるので、「これでいこ！！」と思って導入を決めました！



現状と今後について

導入する際は、ハードやソフトの環境などで色々問題が起きましたが、迅速に対応していただきました。それだけでなく、適切なアドバイスまでいただき、感謝しています。

「わかりやすいシステムで余計な心配事がなくなり、
時間短縮です！」

(単体で使用)

〔社長さんに聞く〕



導入の課題ときっかけ

飛び込み営業で来られて、名刺を見ると趣味の釣りでよく行く釣具屋さんの近くだったので、どんなシステムで、どんなことをしてくれるのだろうと、興味を持って連絡をしました。



導入理由とは？

今まではメーカーが紹介してくれたシステムを使用していましたが、操作が複雑でとても面倒くさなってしまっていたんです。帳票類の印刷も大変遅く、よくトラブルが起こり、付きっきりで目が離せませんでした。自分自身それほど、ITリテラシーも高くないので大変でした。時間ももったいないと感じていたところでした。

デモを見させていただきました。私が気にしていた画面もすっきりとわかりやすいつくりになっていて、これなら初心者でもわかると感じました。しかも一つの画面で、帳票だけでなく、そのほかの管理もできてしまうので、これは便利であると感じましたね。



現状と今後について

今回3回目のグレードアップをしてもらいました。

あとまだ、使っていない帳票があるので、それをもう少し使用してみたいと考えています。

「何度でも、わかりやすい丁寧サポートで安心です！」



導入の課題ときっかけ

同業販売店より紹介されたのがきっかけです。その際、画面を見させていただき、とても使いやすそうに見えたので興味を引かれました。



導入理由とは？

今まで、勧められるがままに他社のシステムを使っていたので、比較検討することなどなかったのですが、今回比較した結果2点ほど優れている点がありました。

- ①素人でも見えそうな見た目、操作性であったこと
- ②遠隔操作でサポートしてもらえることです。

特に以前からシステムに関しては壊れる不安、サポートの不安がありました。乳POWERは遠隔操作でサポートが出来ると聞いて、安心して利用することができると思い導入を決定しました。



現状と今後について

サポートに関して、どうしても覚えられないことは何回も同じ質問を電話でしてしまいます。それでも、丁寧にやさしく接して、誰でもわかるような言葉で説明してくださるので、非常に好印象を持っています。また、遠慮なく何回でも相談できるのもいいですね。すごく助かっています。手間のかかる業務も改善し便利になりました。

「こんな大変な作業をようやくとったなと思います！
今では楽になりました。」



導入の課題ときっかけ

以前はメーカー推薦のシステムを使用していました。たまたま同業者と話をしていたところ、乳POWERというシステムを使っているということで、実際に販売店を見に行ってみました。直感的に素人でも操作しやすそうに見えたのが第一印象です。



導入理由とは？

以前使用していたシステムは色々と不便さを感じていました。プリンタがドットタイプで遅いですし、印刷時の音は大きく、事務作業にも集中できませんでした。OSCさんにはレーザープリンタを提案していただいたのですが、静かで速い印刷は脅威でしたね。迷わず導入を決定しました。



現状と今後について

今後、システムの合理化提案をステップアップ的に考えていただいている事を聞いて、乳POWERが便利になっていくのが楽しみになっています。それだけでなく、困ったことがあれば、遠隔操作で色々相談でき、安心して作業を進めることができている。そのサポートも迅速で丁寧な対応をしていただき、本当に良かったと思っています。便利になって喜んでいるのが本音です。

「小さな問題でも親身にサポート、ありがとう！」



導入の課題ときっかけ

以前のシステムがトラブルになりソフトのサポートもしてもらえず、ハードのサポートもしてもらえなかったのを機に同業者に紹介依頼した。



導入理由とは？

以前から多重リースになつており高額になっていたが、事情を理解していただきリース清算や対策価格で相談に乗っていただけるとの事でお任せすることにした。もちろん、同業者が使用して問題なしと聞いていた事も決定要因となりました。



現状と今後について

乳販のシステム以外のことでも、相談に乗ってもらえるので大変助かっている。

今は特に問題もなく、請求書のちょっとしたズレのような小さな問題でも親身にサポートしていただいて満足です。

「自分達のカスタマイズ、自分達のシステムができる」

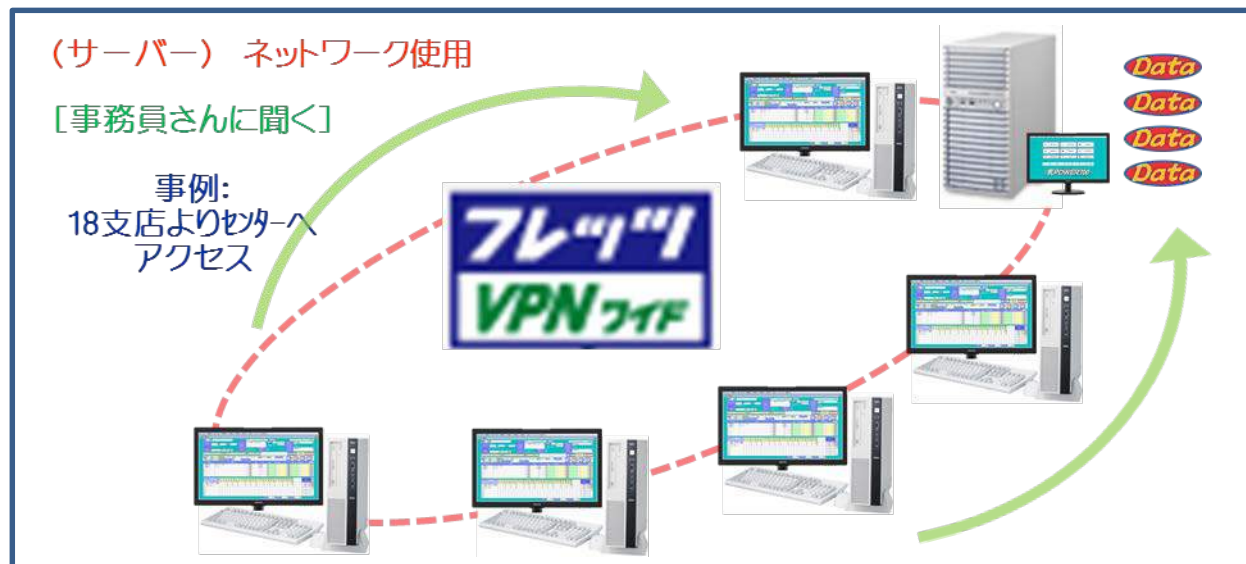

導入の課題ときっかけ

お客さまも増えてきて、以前のパッケージでは融通がきかなく、やってほしい事を頼んでも、答えは「できません。」の一言。多くのほしい資料を手作りでやっていた、大変だった。



導入理由とは？

一番の決め手は、他社さんはパッケージで手直し、しますといわれてましたが、前と同じになりそうだった。それとくらべ、お話を聞いて、乳POWERなら「自分達のカスタマイズで自分達のシステムができる」と感じました。



現状と今後について

事務処理時間が短くなり大変便利になっています、また色々な課題にも親身に相談に乗っていただいて心強く思っています。事務機器関連で経費削減案などご提案していただいて参考にしています。レンタルサーバーやナビなどを検討したい。

「とっても、いいです」しか言葉がありません。



導入の課題ときっかけ

パソコントラブル時に対応が大変遅く困りに困っていたのとサポートを中止すると言われ、同業者の方に紹介を依頼した。



導入理由とは？

トラブル対応も一つの要因ですが、実は他にもピッキングリストなど各帳票で正確な数字が出なかったし、出してもあわなかったので、手作業計算でかなり苦労してやっていた。

軒数も増えてきて限界に来ていたのと、サポート中止は交換時期の大きな要因になった。



現状と今後について

帳票の数字・サポートすべて含めて

「とっても、いいです。」しか言葉がありません。

[Q & A]

Q : 乳POWERの特徴は？

A:現場の要望でバージョンアップしてます、また、安心して使対いただけるようサポートを心がけています、事例のようなお声をいただいております。

PKGの場合、その色に染まる必要がありますが、乳POWERの場合、柔軟なカスタマイズ対応をさせていただきますので御社カラーに染める事ができます。

現場様からのご意見で作成していますので現場に会った簡単操作で高機能だと言えます。

Q : どのくらいの導入実績がありますか？

A:現在 北海道から九州まで約250社ございます。
1社も未稼働販売店はございません。

Q : 本支店の管理はできますか、支店数どれくらいの事例がありますか？

現在 VPNワイドを利用して20支店 約50,000ユーザーを管理している実績があります。以外の管理法についてシステム構成事例を参考にしてください。

Q : 今使っている顧客データ・明細を入力または移行できますか？

Accessやcsvまたはテキストデータであれば、以外のデータの場合も解析いたします。

どうしても、解析できない場合は手入力で移行させていただきます。

Q : 今使っているパソコンで使えますか？

Windows7以降で、インターネット接続ができるパソコンでしたらお使い頂けます。

Q : リース料が高いな！

何回、訪問させていただいても追加料金は発生しませんので安心ですよ。

Q : 顧客の登録数や商品数の制限はありますか？

ハードディスクの容量の許せる限り登録できます。

Q : 遠方ですけどソフトのサポートは大丈夫ですか？

インターネットがつながっている環境であればリモートでサポートすることが可能です。サポート担当者がお客様のすぐ側で行っているかのような感覚でサポート致します。
サポートはお客様の承認がないとパソコンの中に入る事はできませんので安心してください。

Q : 使っているパソコンが調子が悪い時はどうですか？

ソフトが原因でのトラブルの場合は、すぐに対応いたします。
パソコンやプリンターが原因のトラブルで弊社の電話サポートで原因が特定できない場合、直接メーカーにお問い合わせ頂く場合がございます。
また、緊急の場合や修理等でハードがなくなる場合は代替機もご用意してあります。

Q : 顧客のコース変更はどうすればいいですか？

1件ずつコース変更などしません、まとめて、飛び々に指定し画面を見ながらコース移動します。

Q : 過去、配達していた顧客データを見ることは出来ますか？

導入していただいてからのデータはすべて持っていますので参照する事ができますし、過去、配達をさせていただいた商品を指定して抽出、参照する事ができます。

Q : 最近、商品単価が変更が頻繁にあるのですが簡単ですか？

他処理の中に商品単価変更があります。
日付を指定し商品を指定して 一括統一単価でも 上下率でも変更可能なのでお客様によって単価が違ってても安心です。

Q : バックアップは何を使えばいいのですか？

ハードディスクでも外付けハードディスクでもUSBメモリでも構いません。
バックアップ装置を指定する事ができます。

Q : 当月だけの繰越のない請求書が発行できますか？

請求書発行で[前月残高印字区分]の✓を外して下さい。

オプション ナンバーディスプレイ

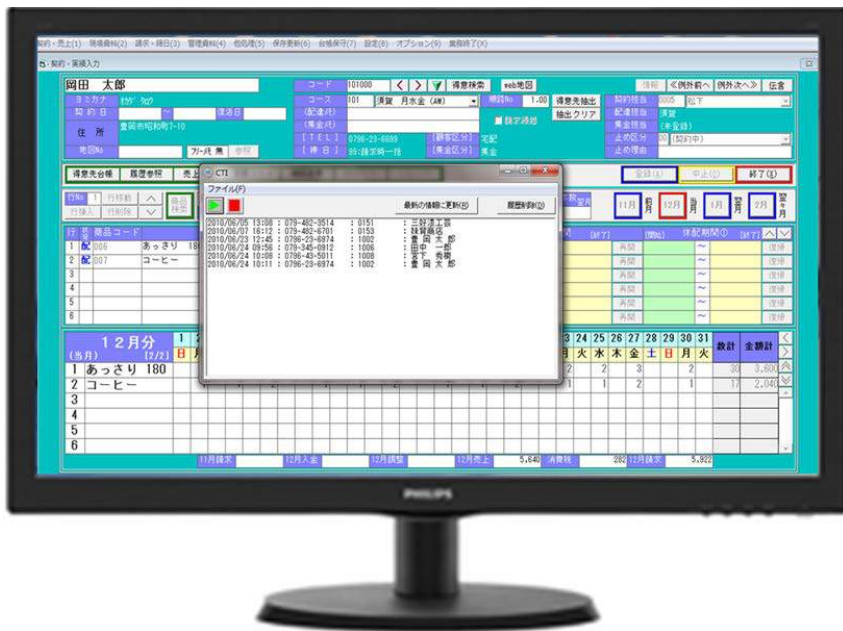

BIGナンバーディスプレイ

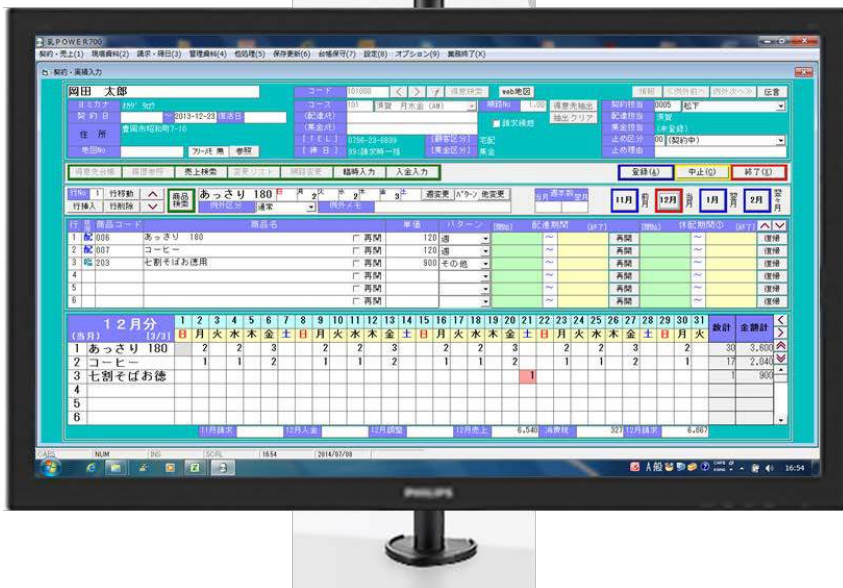

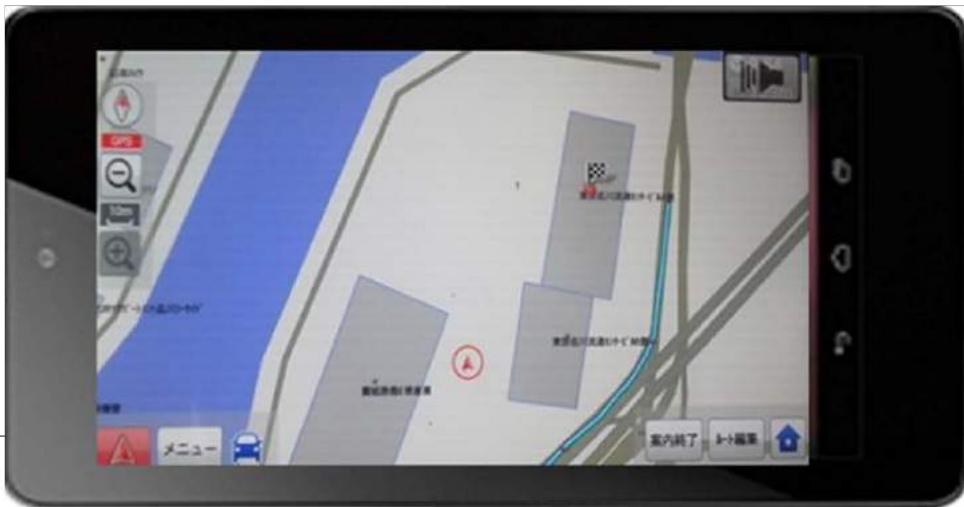

サンプル帳票

- | | |
|-------------------|--------------|
| 1. 順路表 | 7. 宅配領収請求書 |
| 2. 本数集計表 | 8. 宅配領収請求書 |
| 3. 変更リスト | 9. 集金予定一覧表 |
| 4. 品揃え表(ピッキングリスト) | 10. 未入金管理表 |
| 5. 配達納品書 | 11. 営業分析タイプA |
| 6. 配送リスト | |

その他帳票一覧

- | | |
|---------------|-------------|
| • 口座振替一覧・確認 | • 営業分析タイプB |
| • 振替結果データFD一覧 | • 担当別配達集計 |
| • 入金予定一覧表 | • 商品単価別集計表 |
| • 入金状況表 | • 担当者別件数集計 |
| • 本数・売上集計表 | • 商品別日報月報 |
| • 売上一覧 | • 商品取引先リスト |
| • 入金履歴リスト | • 保冷箱回収表 |
| • 商品売上月報 | • 売上明細検索 |
| • 商品分類集計表 | • 休配リスト |
| • 顧客件数管理 | • DMラベル |
| • 売掛残高一覧表 | • 得意先・商品順位表 |

カスタマイズ帳票、対応します ご相談ください。

順路表

【オーエスシー乳製】2013/12/21(土) 15:59
 順路表 (2013年12月15日(日)現在実績分) 1ページ

101:須賀 月水金 (AM)		12/15	16	17	18	19	20	21	(順路No.)コード/メモ	
No	配達メモ/得意先	商品略称	日	月	火	水	木	金	土	
1	15/G 長脇樹 35-3232	飲む乳酸菌			2		2		3	(0) 101594 集金 9-6
		R新ドリンク			2		2		3	
2	7/D-4 中藤差之 35-4546	グルコザミン			2		2		3	(2) 101484 集金
3	15/I-2 上代 35-3363	グルコザミン			1		1		1	(4) 101589 集金
		R新ドリンク	12/20 ~ 新規						1	
4	15/I-2 新中美子 35-5079	グルコザミン					2			(5) 101590 集金
5	林田公代 35-3142	元気ミッド			2		2		3	(6) 101302 集金

種類
パターン
実績数量
 (数量 0 印字指定)

【オーエスシー乳製】2013/12/21(土) 16:01
 配達台帳 2013年12月15日(日)~2013年12月21日(土) 1ページ

【コース】101:須賀 月水金 (AM)

順路	得意先名	TEL	配達メモ	配達備考
0	長脇樹	35-3232	15/G	
1	集金			
2	中藤 差之	35-4546	7/D-4	
3	上代	35-3363	15/I-2	
4	新中美子			

【オーエスシー乳製】2013/12/21(土) 16:02
 宅配リスト 101 須賀 月水金 (AM) 2013-12-09(月)~2013-12-15(日) Page 1

収	順	顧客名/住所	商品名	月	火	水	木	金	土	日	配達備考
1	集	0 長脇 樹	15/G								
		101594-9-6	飲む乳酸菌	2		2		3			
			R新ドリンク	2		2		3			
2	集	2 中藤 差之	7/D-4								
		101484	グルコザミン	2		2		3			
3	集	4 上代	15/I-2								
		101589	グルコザミン	1		1		1			
4	集	5 新中 美子	15/I-2								
		101590	グルコザミン			2					
5	集	6 林田 公代									
		101302	元気ミッド	2		2		3			
			ビーフカレー	1							
			冷凍蟹饅頭小						1		
6	集	7 杉 頼通									
		101301	飲む乳酸菌			2					
7	郵	8 中村 正人									
		101300	プロビオ						7		
8	集	9 俵根 萬春	20/B-1								
		101511 ボルシェ	プロビオ	2				2			
9	郵	10 山木 千子	20/C-2								
		101512	元気ミッド	2		2		3			

種類
配達台帳
宅配リスト
 (配達・集金J-7指定)

本数集計表

【オーエスシー乳販】 2013/12/21(土) 16:13

本数集計表 (2013年12月16日(月)～2013年12月29日(日)分) 1ページ

101	須賀 月水金 (AM)														合計
コード/商品	12/16 (月)	17 (火)	18 (水)	19 (木)	20 (金)	21 (土)	22 (日)	23 (月)	24 (火)	25 (水)	26 (木)	27 (金)	28 (土)	29 (日)	合計
004 元気活力		9		5		12			9		5		12		52
005 野菜の宝庫		4		4		4			4		4		4		24
006 あっさり 180		13		15		17			13		15		17		90
007 コーヒー		5		5		4			5		5		4		28
008 牛乳 180		24		22		32			24		22		35		159
009 濃厚金印		1		1		1			3		3		4		13
010 ヨーグルト		5		1		2			5		1		2		16
011 プロビオ		33		14		40			33		14		40		174
013 コラーゲン		9		11		19			10		11		19		79

種類

配達コース毎
範囲合計

(1～2週間指定)

【オーエスシー乳販】 2013/12/21(土) 16:14

本数集計表 (2013年12月16日(月)分) 1ページ

合計 (始めから) ~ (終りまで)			
メーカーコード	コード	商品名	合計本数
	004	元気活力	23
	005	野菜の宝庫	4
	006	あっさり 180	16
	007	コーヒー	6
	008	牛乳180	25
	009	濃厚金印	8
	010	ヨーグルト	7
	011	プロビオ	75
	012	ブルーベリー	1
	013	コラーゲン	11
	014	元気ミルク	121
	015	プロ アロエ	1

【オーエスシー乳販】 2013/12/21(土) 16:16

本数集計表 (2013年12月16日(月)分) 1ページ

101:須賀 月水金 (AM)			
メーカーコード	コード	商品名	合計本数
	004	元気活力	9
	005	野菜の宝庫	4
	006	あっさり 180	13
	007	コーヒー	5
	008	牛乳180	24
	009	濃厚金印	1
	010	ヨーグルト	5
	011	プロビオ	33
	013	コラーゲン	9
	014	元気ミルク	121
	015	プロ アロエ	1
	016	R新トリック	19
	017	Rヨーグルト	3

種類

1日分商品合計
多段行・拡大印字

変更リスト

【オーエスシー乳販】 2013/12/21(土) 16:44

変更リスト (2013 年 12 月 21 日(土) 変更分) 1 ページ

115	宮下 火木土 (AM)		
順路No.	得意先/(コード)	(日 月 火 水 木 金 土)	変更内容/本数
0	大田和子 (115208) 豊岡市松崎377	飲む乳酸菌 (. . . 2 . . 2 . . 3)	休明 12/21~ -> 3
		【伝言】 連休明け 声掛け 必ず	
0	竹口光幸 (115932) 豊岡市徳谷483	ゲルコサミン (.)	パ変 12/21~ (. . 3)-> 0
14	前田征薫 (115904) 豊岡市門田353	飲む乳酸菌 (. . . 2 . . 2 . . 3)	解約 12/14
87	上上笹子 (115158) 豊岡市高辻142	コラーゲン (. . . 1 . . 1 . . 2)	解約 12/20
90	榎井肇 (115515) 豊岡市高辻242	フ°ロビ°オ (. . . 2 . . 2 . . 3)	休み 3-> 0

種類

配達コース毎
改ページなし

【オーエスシー乳販】 2013/12/21(土) 16:44

変更リスト (2013 年 12 月 21 日(土) 変更分) 1 ページ

115	宮下 火木土 (AM)		
順路No.	得意先/(コード)	商品名/変更内容	本数
0	大田和子 (115208) 豊岡市松崎377	飲む乳酸菌	
		休明 12/21~	-> 3
		あっさり 180	-> 3
		【伝言】 連休明け 声掛け 必ず	
0	石海江子 (115525) 豊岡市植草145	野菜の宝庫	-> 1
0	土水恵親 (115526) 豊岡市万地1057-5	元気ミルク	-> 3
0	田川佑金 (115527) 豊岡市中華373-5	R新トリアク	-> 5
		元気ミルク	-> 5
		ゲルコサミン	-> 5
0	田久武鶴 (115529) 豊岡市久徳54	元気ミルク	-> 3
0	秋原千男 (115530) 豊岡市河原394-2	飲む乳酸菌	-> 5
0	竹口光幸 (115932) 豊岡市徳谷483	ゲルコサミン パ変 12/21~(. . . 3)	-> 0

種類

臨時入力を含む

変更分のみ
全稼働契約

品揃え表(ピックアップリスト)

【オーエスシー掲載】 2013/12/21(土) 18:58

品揃え表

2013年12月21日(土)分 1ページ

115	宮下 火木土 (AM)				
コード/商品	バラ本数	ケース数	残本数	(チェック) 単位	入数
001 あっさりL	1		1		12
003 Lパック	1		1		12
005 野菜の宝庫	2		2		36
006 あっさり 180					
007 コーヒー					
008 180					
009 金印					
010 ヨーグルト					

種類

拡大版
伝票版
コース別・集計

【オーエスシー掲載】 2013/12/21(土) 18:58

発注・出庫伝票

コース: 115 宮下 火木土 (AM)
出庫日: 2013年12月21日(土)

仕訳担当者印 検品確認印

商品名	出庫数	ケース	残本数	摘要
001 あっさりL	1	ケース	1本	
003 Lパック	1	ケース	1本	
005 野菜の宝庫	2	ケース	2本	
006 あっさり 180	11	ケース	11本	
007 コーヒー	3	ケース	3本	
008 180	1	ケース	1本	
009 金印	1	ケース	1本	

商品名	出庫数	ケース	残本数	摘要
005 豆乳	6	ケース	6本	
006 牧場の朝	3	ケース	3本	
007 ブルーンブレンド	1	ケース	1本	
008 冷凍五目豆腐	1		1本	
009 1000円パック	1		1本	

【オーエスシー掲載】 2013/12/21(土) 18:58

配達日報

2013年12月21日(土)分 1ページ

【コース】 115: 宮下 火木土 (AM) 【担当番】 0024: 宮下

出発	到着		【配達件数】			
PM	時	分	PM	時	分	95件
コード	商品		配達数			
001	あっさり 1000		1			
003	1000パック		1			
005	野菜の宝庫		2			
006	あっさり 180		11			
007	コーヒー		3			
008	牛乳180		1			
009	濃厚金印		1			
010	ヨーグルト		4			
011	プロビオ		50			
013	コラーゲン		10			
014	元気ミルク		74			
016	R新ドリンク		14			
018	セサミン		6			
019	クロレラ乳		7		入金票	円
020	グルコサミン		70		税なし入金	円
021	飲む乳酸菌		21		(税なし内訳)	
022	黒酢		2			
025	豆乳		6			
026	牧場の朝		3		その他入金	円
027	ブルーンブレンド		1		(その他内訳)	
321	冷凍五目豆腐ハンバーグ		1			
901	1000円パック		1			
			入金合計			円
			つり銭			円
			ガソリン代			円
			現金合計			円

種類

日報形式
コース別・集計

変更 及び 連絡事項

【伝言】
12/21 115208 大田 和子 連休明け 声掛け 必ず

配達納品書

納品書				納品書			
大田 和子 様		オー・エス・シー乳販 兵庫県豊岡市中央960-3 カラオケビル2F 電話 0794-23-8846 FAX 23-8846 フリーダイヤル 0120-000-001 2013年12月21日		石海 江子 様		オー・エス・シー乳販 兵庫県豊岡市中央960-3 カラオケビル2F 電話 0794-23-8846 FAX 23-8846 フリーダイヤル 0120-000-001 2013年12月21日	
商品名	数量	単価	金額	商品名	数量	単価	金額
秋々乳酪菌	3	0122	366	野菜の宝庫	1	0111	111
あっさり 180	3	0122	366				
売上合計							
消費税額							
総合計							

種類
金額・単価
印字指定

控え・受領指定

納品書				受領書			
大田 和子 様		オー・エス・シー乳販 兵庫県豊岡市中央960-3 カラオケビル2F 電話 0794-23-8846 FAX 23-8846 フリーダイヤル 0120-000-001 2013年12月21日		大田 和子 様		オー・エス・シー乳販 兵庫県豊岡市中央960-3 カラオケビル2F 電話 0794-23-8846 FAX 23-8846 フリーダイヤル 0120-000-001 2013年12月21日	
商品名	数量	単価	金額	商品名	数量	単価	金額
秋々乳酪菌	3	0122	366	秋々乳酪菌	3	0122	366
あっさり 180	3	0122	366	あっさり 180	3	0122	366
売上合計				売上合計			732
消費税額				消費税額			36
総合計				総合計			768

納品書				納品書							
大田 和子 様		オー・エス・シー乳販 兵庫県豊岡市中央960-3 カラオケビル2F 電話 0794-23-8846 FAX 23-8846 フリーダイヤル 0120-000-001 2013年12月21日		石海 江子 様		オー・エス・シー乳販 兵庫県豊岡市中央960-3 カラオケビル2F 電話 0794-23-8846 FAX 23-8846 フリーダイヤル 0120-000-001 2013年12月21日					
品名	数量	単価	金額	品名	数量	単価	金額				
秋々乳酪菌	3	122	366	野菜の宝庫	1	111	111				
あっさり 180	3	122	366								
売上合計	752	消費税額	36	総合計	788	売上合計	111	消費税額	5	総合計	116

納品書				納品書							
土水 恵親 様		豊岡市方地1057-5 (11526 115 - .00)		豊岡 太郎 様		豊岡市通見145 (11525 115 - .00)					
品名	数量	単価	金額	品名	数量	単価	金額				
秋々乳酪菌	3	122	366	野菜の宝庫	1	111	111				
あっさり 180	3	122	366								
売上合計	752	消費税額	36	総合計	788	売上合計	111	消費税額	5	総合計	116

納品書				納品書							
豊岡 太郎 様		豊岡市方地1057-5 (11526 115 - .00)		豊岡 太郎 様		豊岡市通見145 (11525 115 - .00)					
品名	数量	単価	金額	品名	数量	単価	金額				
秋々乳酪菌	2	120	240	野菜の宝庫	1	100	100				
あっさり 180	1	100	100								
売上合計	340	消費税額	17	総合計	357	売上合計	340	消費税額	17	総合計	357

種類
4枚・8枚指定

専用紙
HISAGO

配送リスト

【オーエスシー見取】2013/12/21(土) 17:27
 配送リスト (2013年12月21日(土) 配達分) 1 ページ

115 宮下 火木土 (AM)				
得意先略称	商品略称	数量	住所	住所メモ/(コード/見取No.)
大田和子 32-1992	飲む乳酸菌	3	豊岡市松崎377	(115208 / 0)
	あっさり 180	3		
	【伝言】 連休明け 声掛け 必ず			
石海江子 090-8065-1279	野菜の宝庫	1	豊岡市埴見145	16/A-1 (115525 / 0)
土水恵親 32-1857	元気ミル	2	豊岡市方地1057-5	50/A-2

種類

1列印字住所付

2列印刷

【オーエスシー見取】2013/12/21(土) 17:28
 配送リスト (2013年12月21日(土) 配達分) 1 ページ

115 宮下 火木土 (AM)					
得意先略称	商品略称	数量	得意先略称	商品略称	数量
大田和子 (115208 / 0)	飲む乳酸菌	3	岡本孝人 (115007 / 15)	あっさり 180	2
	あっさり 180	3	松本義康 (115009 / 16)	元気ミル	2
	【伝言】 連休明け 声掛け 必ず			伊倉山子 (115306 / 17)	元気ミル
石海江子 (115525 / 0)	野菜の宝庫	1	吉海早治 (115139 / 18)	ガルサミン	2
土水恵親 (115526 / 0)	元気ミル	3	土浩清 (115514 / 22)	ガルサミン	3

【オーエスシー見取】2013/12/21(土) 17:28
 配送本数コース別 (2013年12月21日(土) 配達分) 1 ページ

115 宮下 火木土 (AM)				実配件数	95 件
コード/商品名	配達本数	[ケース数/残本数]	商品別実配	(フェック)	
001 あっさりL	1	1本	1件	<input type="checkbox"/>	<input type="checkbox"/>
003 Lパック	1	1本	1件	<input type="checkbox"/>	<input type="checkbox"/>
005 野菜の宝庫	2	2本	2件	<input type="checkbox"/>	<input type="checkbox"/>
006 あっさり 180	11	11本	5件	<input type="checkbox"/>	<input type="checkbox"/>

薫 23)	飲む乳酸菌	3
勲 24)	ガルサミン	3
祐 25)	サミン	3
子 26)	あっさり 180	2
幸 29)	プロット	2

種類

本数件数表

32行印字

【オーエスシー見取】2013/12/21(土) 17:29
 配送リスト (2013年12月21日(土) 配達分) 1 ページ

115 宮下 火木土 (AM)					[最初から 対象商品範囲] ~ [最後まで]	
得意先略称	商品略称	数量	住所 1/住所 2	配達メモ/電話番号	得意先コード-見取No.	
大田和子	飲む乳酸菌	3	豊岡市松崎377		32-1992 (115208- 0)	
	あっさり 180	3				
	【伝言】 連休明け 声掛け 必ず					
石海江子	野菜の宝庫	1	豊岡市埴見145	16/A-1 090-8065-1279	(115525- 0)	
土水恵親	元気ミル	3	豊岡市方地1057-5	50/A-2 32-1857	(115526- 0)	
田川佑金	R新ドリンク	5	豊岡市中寺373-5		32-2262 (115527- 0)	
	元気ミル	5				
	ガルサミン	5				
田久武鶴	元気ミル	3	豊岡市久見54		32-0214 (115529- 0)	
秋原千男	飲む乳酸菌	6	豊岡市別所364-2		32-0472 (115530- 0)	
石中板雄	サミン	3	豊岡市龍島531		32-1193 (115528- 0.50)	
足本雅美	知ラ	5	豊岡市江127		32-1482 (115002- 2)	
前田廣敏	ガルサミン	2	豊岡市江1018	1/D-5 32-1574	(115282- 4)	
	元気ミル	3				
会根洋幸	元気ミル	3	豊岡市江964	54/A-1 32-1182	(115463- 5)	

入金票

No. 000007
須賀月水 101 - 8 (101300)

(5日引落) TEL: 35-3384

中村 正人様

豊岡市橋津20

品名・数量	本数	金額
プロビオ	28	3,108
(税込別添)		
購入金額		155
引上金額		3,108
お買上額 3,108		

2013年12月分

御請求金額 ¥3,263

領収書 No. 000007

中村 正人様

101 - 8 (101300)
2013年12月分

領収金額 ¥3,263

上記の通り振込致しました。

2014年01月05日

（消費税別） 155
お買上額 3,108 圓（書額）

オー・エス・シー・乳販

兵庫県豊岡市中除500-3
カクナベビル2F
電話 0738-23-8899 FAX 23-8848
フリーダイヤル 0120-000-001

引落通知

2013年 12月分12月1日 ~ 12月31日迄
オー・エス・シー・乳販
兵庫県豊岡市中除500-3
カクナベビル2F
電話 0738-23-8899 FAX 23-8848
フリーダイヤル 0120-000-001

(5日引落予定)

中村 正人様
豊岡市橋津20

商品名	1	2	3	4	5	6	7	8	9	10	11	12	13	14	15
プロビオ	白	月	火	水	木	金	土	日	月	火	水	木	金	土	日
						7								7	
										31	本数	単価	金額		
16	17	18	19	20	21	22	23	24	25	26	27	28	29	30	31
月	火	水	木	金	土	日	月	火	水	木	金	土	日	月	火
				7							7				

本年も目良美の商品をご愛飲いただきありがとうございました。皆様のご健康でありますように。その思いを添えてお届けいたします。少佳し年をお迎え下さいませ。

御請求額 ¥3,263
No. 000007 101 - 8 (101300)

CSV出力(D)

引落通知 6日引落予定	2013年 12月分12月1日 ~ 12月31日迄	オー・エス・シー・乳販 兵庫県豊岡市中除500-3 カクナベビル2F 電話 0738-23-8899 FAX 23-8848 フリーダイヤル 0120-000-001														
請求者	中村 正人様 豊岡市橋津20	商品名														
プロビオ		1	2	3	4	5	6	7	8	9	10	11	12	13	14	15
		白	月	火	水	木	金	土	日	月	火	水	木	金	土	日

請求書	2013年 12月分12月1日 ~ 12月31日迄	オー・エス・シー・乳販 兵庫県豊岡市中除500-3 カクナベビル2F 電話 0738-23-8899 FAX 23-8848 フリーダイヤル 0120-000-001														
債権者	中村 正人様 豊岡市橋津20	商品名														
プロビオ		1	2	3	4	5	6	7	8	9	10	11	12	13	14	15
		白	月	火	水	木	金	土	日	月	火	水	木	金	土	日

領収書 No. 000007	2013年12月分	中村 正人様
101 - 8 (101300)		
領収金額 ¥3,263		
上記の通り振込いたしました。	2014年01月05日	
（消費税別） 155		
お買上額 3,108 圓（書額）		
オー・エス・シー・乳販		
兵庫県豊岡市中除500-3		
カクナベビル2F		
電話 0738-23-8899 FAX 23-8848		
フリーダイヤル 0120-000-001		

領収書 No. 000008	2013年12月分	債権者 中村 正人様
101 - 9 (101910)		
領収金額 ¥2,097		
上記の通り振込いたしました。		
オー・エス・シー・乳販		
兵庫県豊岡市中除500-3		
カクナベビル2F		
電話 0738-23-8899 FAX 23-8848		
フリーダイヤル 0120-000-001		

* 種類 *

メッセージ印刷

自社名5種

* 種類 *

A4 2段標準

フタム16件指定

請求書

2013年12月21日発行 No. 1

オー・エス・シー・乳販
 兵庫県豊岡市中央500-3
 カタナベビル2F
 電話 0796-23-6699 FAX 23-6646
 フリーダイヤル 0120-000-001

(請求対象期間)

2013年12月01日 ~ 2013年12月31日

住所 〒666-0722 豊岡市丸上橋191
 9-0
長瀬 樹 様 (101594)

前回請求額 当月請求額 今回消費税 7,612 7,612 0 7,440 372

商品名 数量 単価 金額
 牛乳P.W.E R180ml 30 3,750 3,750
 牛乳P.W.E R180ml 30 3,660 3,660
 牛乳P.W.E R180ml 30 3,660 3,660
 計入金 (現金) 7,512

1	2	3	4	5	6	7	8	9	10	11	12	13	14	15	16	17	18	19	20	21	22	23	24	25	26	27	28	29	30	31
日	月	火	水	木	金	土	日	月	火	水	木	金	土	日	月	火	水	木	金	土	日	月	火	水	木	金	土	日	月	火
2	2	2	2	2	2	2	2	2	2	2	2	2	2	2	2	2	2	2	2	2	2	2	2	2	2	2	2	2	2	

請求書

2012年01月31日現在の No. 1

オー・エス・シー・乳販
 兵庫県豊岡市中央500-3
 カタナベビル2F
 電話 0796-23-6699 FAX 23-6646
 フリーダイヤル 0120-000-001

〒666-0055 豊岡市昭和町7-10

OSC 本館 様

お振込コード: 0150
 0001月水0001 - 1
 口座名義: 株式会社オー・エス・シー

請求書請求額 個人差額 前年度請求額合計額 前年度請求額
 9,082 9,082 0 13,000 650

支払日付: 6/26 (振替口座: 26)

発注日付	品名	数量	単価	金額	備考
2012-01-02	牛乳P.W.E R180ml	2	110	220	
	500カフェ	1	260	260	
2012-01-04	牛乳P.W.E R180ml	2	110	220	
	牛乳P.W.E R180ml	3	110	330	
2012-01-06	いちご	1	2,100	2,100	
	純喫茶	2	2,100	4,200	
2012-01-09	牛乳P.W.E R180ml	2	110	220	
	500カフェ	1	260	260	
2012-01-11	牛乳P.W.E R180ml	2	110	220	
2012-01-13	牛乳P.W.E R180ml	3	110	330	
2012-01-16	牛乳P.W.E R180ml	2	110	220	
	500カフェ	1	260	260	
2012-01-18	牛乳P.W.E R180ml	2	110	220	
2012-01-20	牛乳P.W.E R180ml	3	110	330	
	いちご	1	2,100	2,100	
2012-01-23	牛乳P.W.E R180ml	2	110	220	
	500カフェ	1	260	260	
2012-01-25	牛乳P.W.E R180ml	2	110	220	
2012-01-27	牛乳P.W.E R180ml	2	110	220	
2012-01-30	牛乳P.W.E R180ml	1	260	260	
	500カフェ	1	260	260	

種類

B5 1枚タイプ

加工済対応

種類

HI SAGO専用

B4 日別

入金票

領収書

振込先: 株式会社オー・エス・シー
 口座番号: 0150 0001 月水0001
 口座名義: 株式会社オー・エス・シー

2013年12月分
 振込金額 ¥7,812
 振込手数料 ¥7,812

請求書

2013年12月分
 振込金額 ¥7,812
 振込手数料 ¥7,812

品名	数量	単価	金額	備考
牛乳P.W.E R180ml	30	3,750	3,750	
牛乳P.W.E R180ml	30	3,660	3,660	
牛乳P.W.E R180ml	30	3,660	3,660	
計入金 (現金)			7,440	
振込手数料			372	
合計			7,812	

本年も入金の商品にご協力いただきありがとうございます。どうぞよろしくお願いいたします。今後ともご愛顧を賜いますようお願いいたします。

領収書

2013年12月分
 振込金額 ¥7,812
 振込手数料 ¥7,812

2013年12月分
 振込金額 ¥7,812
 振込手数料 ¥7,812

品名	数量	単価	金額	備考
牛乳P.W.E R180ml	30	3,750	3,750	
牛乳P.W.E R180ml	30	3,660	3,660	
牛乳P.W.E R180ml	30	3,660	3,660	
計入金 (現金)			7,440	
振込手数料			372	
合計			7,812	

御請求書

2013年12月消費税 ¥7,812

品名	数量	単価	合計	1	2	3	4	5	6	7	8	9	10
牛乳P.W.E R180ml	30	122	3,660	2	2	2	2	2	2	2	2	2	2
牛乳P.W.E R180ml	30	122	3,660	2	2	2	2	2	2	2	2	2	2
計入金 (現金)			7,440										
振込手数料			372										
合計			7,812										

2013年12月消費税 ¥7,812

集金予定一覧表

集金予定一覧表

【オーエスシー集金】2013/12/21(土) 11:33

～ 2013 年 12 月 31 日 (未締) 2013 年 12 月 21 日 1 ページ

コード	得意先名	前回請求額	今回入金額	調整額	繰越額	今回売上額	返品額	値引額	今回外税額	(内税額)	今回請求額	チャック
101	須賀 月水金 (AM)											
* 小計 *	(142 件)	457,874	458,252	0	-378	441,401	0	0	21,414	(575)	462,437	

集金予定一覧表

【オーエスシー集金】2013/12/21(土) 11:33

～ 2013 年 12 月 31 日 (未締) 2013 年 12 月 21 日 2 ページ

コード	得意先名	前回請求額	今回入金額	調整額	繰越額	今回売上額	返品額	値引額	今回外税額	(内税額)	今回請求額	チャック
103	田谷 月水金 (AM)											
* 小計 *	(127 件)	412,658	413,737	0	-1,078	451,579	0	0	22,532	(0)	473,033	

集金予定一覧表

【オーエスシー集金】2013/12/21(土) 11:33

～ 2013 年 12 月 31 日 (未締) 2013 年 12 月 21 日 5 ページ

コード	得意先名	前回請求額	今回入金額	調整額	繰越額	今回売上額	返品額	値引額	今回外税額	(内税額)	今回請求額	チャック
* 合計 *	(502 件)	1,562,496	1,578,633	500	-11,637	1,626,672	0	0	79,651	(1,428)	1,725,695	

種類

コース・集金一覧

コース・集金別

配達コース別 集金予定一覧表

【オーエスシー集金】2013/12/21(土) 11:38

2013 年 12 月 31 日 (未締)

101 コース

須賀 月水金 (AM)

南大東地区
集金 村境 待心 関心 土庫 別荘
別荘 別荘 別荘 別荘

コード / 得意先名	[前月請求 / 当月入金 / 繰越 / 今回売上]	今回請求額
□ 101 504 / 長輪樹 35-3232	[7,812 / 7,812 / 0 / 7,440]	7,812
□ 101 484 / 中藤登之 35-4546	[3,908 / 3,908 / 0 / 3,780]	3,969
□ 101 589 / 上代 35-3283	[1,838 / 1,838 / 0 / 2,142]	2,249
□ 101 590 / 新中美子 35-5079	[1,008 / 1,008 / 0 / 1,008]	1,058
□ 101 502 / 林田公代 35-3142	[7,042 / 7,042 / 0 / 6,810]	6,940
□ 101 301 / 杉頼通 35-2793	[978 / 978 / 0 / 978]	1,024
□ 101 300 / 中村正人 35-3284	[3,885 / 3,885 / 0 / 3,108]	3,263
□ 101 511 / 徳根萬香 38-3018	[1,998 / 1,998 / 0 / 1,998]	2,097
□ 101 512 / 山本千子 35-4183	[7,042 / 7,042 / 0 / 5,150]	5,407
□ 101 378 / 松本喜子 35-3288	[10,434 / 10,434 / 0 / 6,544]	6,871
□ 101 599 / 山村留博 35-2701	[0 / 0 / 0 / 882]	905
□ 101 483 / 米本幸子 35-2287	[1,838 / 1,838 / 0 / 1,838]	1,719
□ 101 412 / 軟川久子 35-2280	[1,098 / 1,098 / 0 / 1,098]	1,152
□ 101 295 / 山本雅世 35-2288	[1,998 / 1,998 / 0 / 1,110]	1,165
□ 101 417 / 吉本世子 35-3588	[3,908 / 3,908 / 0 / 3,150]	3,307
□ 101 293 / 秋地睦幸 35-2709	[1,598 / 1,598 / 0 / 1,708]	1,793
□ 101 597 / 谷本正子 35-3270	[0 / 0 / 0 / 1,098]	1,152
□ 101 294 / 寺下祝博 35-2292	[1,512 / 1,512 / 0 / 1,890]	1,984
□ 101 303 / 増久津子 35-2275	[1,890 / 1,890 / 0 / 1,512]	1,587
□ 101 444 / 島田早子 35-2408	[2,742 / 2,742 / 0 / 3,880]	3,843
□ 101 457 / 松川良隆 35-2801	[1,710 / 1,710 / 0 / 1,368]	1,368
□ 101 458 / 梶川文英 47-5538	[2,472 / 2,472 / 0 / 2,472]	2,595

種類

コース集計

得意先毎

未入金管理表

【オーエスシー一覧】 2013/12/21(土) 11:56

配達コース順 年間未入金管理表 2013年度分

1 ページ

前期繰越 /	1月分	2月分	3月分	4月分	5月分	6月分	7月分	8月分	9月分	10月分	11月分	12月分	メ	モ
101481 中原辰枝 34-2226	0 /	0	0	0	0	0	0	0	1,830	0	0	0		
101558 米橋若急 34-2077	0 /	0	0	0	0	3,780	0	0	0	0	0	0		
101572 森島寛修 85-1310	0 /	0	0	0	0	0	15,372	0	0	0	0	0		
101547 宮徳良美 85-1945	0 /	0	0	0	0	0	6,048	0	0	0	0	0		
101554 桜本孝代 34-2222	0 /	0	0	0	0	0	0	1,165	0	0	0	0		
101588 島野民穂 34-3158	0 /	0	0	0	0	0	14,820	0	0	0	0	0		
103187 入羽二子 35-4340	0 /	0	0	0	0	0	0	0	0	0	0	7,910		
115521 秋田宏宣 32-1275	0 /	0	0	0	0	0	0	4,139	0	0	0	0		
115481 神郷重場 32-0864	0 /	0	0	0	0	0	0	3,906	0	0	0	0		
115269 柗下鈴子 32-0129	0 /	0	0	0	0	0	0	0	0	4,158	0	0		
【月別未収金額】	0	0	0	0	0	3,780	36,240	1,165	9,875	4,158	0	7,910		

種類

年間未収金者

未入金リスト

【オーエスシー一覧】 2013/12/21(土) 11:54

配達コース別 未入金一覧表 2013年11月30日 締切り分

1 ページ

指定集金区分
集金 訪問 持込 職込 35次 50次
印刷 印刷 印刷 印刷

集金区分 / 得意先 [前月請求額 / 当月入金額 / 繰越額] 銀行・支店・口座No

須賀 月水金 (AM) [101]

集金 101590 35-5079 豊岡市橋津726-26			
新中 美子 [1,008 / 0 / 1,008]			
集金 101511 36-3916 豊岡市赤池83-5 ポルシェ			
依根 萬春 [1,998 / 0 / 1,998]			
集金 101295 35-2966 豊岡市南谷			
山本 雅世 [1,998 / 0 / 1,998]			
集金 101310 35-2737 豊岡市橋津			
梅 幸野 [3,782 / 0 / 3,782]			

※※ コース小計 4件 [8,786 / 0 / 8,786]

田谷 月水金 (AM) [103]

集金 103375 35-4702 豊岡市丸上瀬722-5			
山原 明一 [630 / 0 / 630]			

※※ コース小計 1件 [630 / 0 / 630]

※※ 総 合 計 5件 [9,416 / 0 / 9,416]

【オーエスシー一覧】 2013/12/21(土) 11:54

配達コース別 未入金一覧表 2013年11月30日 締切り分

1 ページ

指定集金区分
集金 訪問 持込 職込 35次 50次
印刷 印刷 印刷 印刷

集金区分 / 得意先 [前月請求額 / 当月入金額 / 繰越額] 9月分 10月分 11月分

須賀 月水金 (AM) [101]

集金 101590 35-5079 豊岡市橋津726-26			
新中 美子 [1,008 / 0 / 1,008]			1,008
集金 101511 36-3916 豊岡市赤池83-5 ポルシェ			
依根 萬春 [1,998 / 0 / 1,998]			1,998
集金 101295 35-2966 豊岡市南谷			
山本 雅世 [1,998 / 0 / 1,998]			1,998
集金 101310 35-2737 豊岡市橋津			
梅 幸野 [3,782 / 0 / 3,782]			3,782

※※ コース小計 4件 [8,786 / 0 / 8,786]

田谷 月水金 (AM) [103]

集金 103375 35-4702 豊岡市丸上瀬722-5			
山原 明一 [630 / 0 / 630]			630

※※ コース小計 1件 [630 / 0 / 630]

※※ 総 合 計 5件 [9,416 / 0 / 9,416]

種類

未入金リスト
3ヶ月売上印字

未入金張出用

配達コース別 未入金一覧表 2013年11月30日

** 須賀 月水金 (AM) コース **	金額
101590 新中 美子	1,008
101511 依根 萬春	1,998
101295 山本 雅世	1,998
101310 梅 幸野	3,782

** 田谷 月水金 (AM) コース **	金額
103375 山原 明一	630

年間売上管理 2013年度 1 ページ

コース範囲指定：開始商品～終了商品
商品範囲指定：開始商品～終了商品



年間売上管理

	1月		2月		3月		4月		5月		6月		7月		8月		9月		10月		11月		12月			
	前月比	前年比	前月比	前年比	前月比	前年比	前月比	前年比	前月比	前年比	前月比	前年比	前月比	前年比	前月比	前年比	前月比	前年比	前月比	前年比	前月比	前年比	前月比	前年比		
全年	5,324,341	100%	5,022,841	94.3%	5,716,973	107.4%	5,408,111	101.7%	5,530,353	103.9%	5,015,029	94.1%	5,662,310	106.5%	5,420,152	101.9%	5,175,418	95.3%	5,604,177	103.9%	5,897,987	109.1%	5,175,418	95.3%	6,022,903	112.7%
前年	4,898,979	100%	4,943,385	101%	5,197,403	104%	5,253,927	107%	5,392,908	110%	5,393,634	100%	5,703,776	106%	5,438,684	101%	5,147,703	97%	6,064,177	118%	5,997,987	121%	5,147,703	97%	6,022,903	124%
前年増減率	5,234,341	107%	5,079,456	104%	5,519,570	107%	5,154,183	105%	5,137,455	105%	5,121,395	105%	5,960,534	104%	5,281,468	101%	4,929,715	97%	5,377,737	110%	6,000,000	102%	4,929,715	97%	5,377,737	110%
前年増減率(%)	4,898,979	100%	4,898,979	100%	5,197,403	106%	5,253,927	107%	5,392,908	110%	5,393,634	110%	5,703,776	106%	5,438,684	101%	5,147,703	97%	6,064,177	118%	5,997,987	121%	5,147,703	97%	6,022,903	124%
101	287,433	100%	287,433	100%	287,433	100%	287,433	100%	287,433	100%	287,433	100%	287,433	100%	287,433	100%	287,433	100%	287,433	100%	287,433	100%	287,433	100%	287,433	100%
前年	287,433	100%	287,433	100%	287,433	100%	287,433	100%	287,433	100%	287,433	100%	287,433	100%	287,433	100%	287,433	100%	287,433	100%	287,433	100%	287,433	100%	287,433	100%
前年増減率	287,433	100%	287,433	100%	287,433	100%	287,433	100%	287,433	100%	287,433	100%	287,433	100%	287,433	100%	287,433	100%	287,433	100%	287,433	100%	287,433	100%	287,433	100%
前年増減率(%)	287,433	100%	287,433	100%	287,433	100%	287,433	100%	287,433	100%	287,433	100%	287,433	100%	287,433	100%	287,433	100%	287,433	100%	287,433	100%	287,433	100%	287,433	100%

年間件数管理 2013年度 1 ページ

コース範囲指定：開始商品～終了商品
商品範囲指定：開始商品～終了商品

	1月		2月		3月		4月		5月		6月		7月		8月		9月		10月		11月		12月	
	前月比	前年比	前月比	前年比	前月比	前年比	前月比	前年比	前月比	前年比	前月比	前年比	前月比	前年比	前月比	前年比	前月比	前年比	前月比	前年比	前月比	前年比	前月比	前年比
全年	1,665	100%	1,665	100%	1,665	100%	1,665	100%	1,665	100%	1,665	100%	1,665	100%	1,665	100%	1,665	100%	1,665	100%	1,665	100%	1,665	100%
前年	1,593	100%	1,608	101%	1,703	107%	1,778	111%	1,778	111%	1,807	113%	1,807	113%	1,807	113%	1,807	113%	1,807	113%	1,807	113%	1,807	113%
前年増減率	72	5%	57	4%	100	6%	125	8%	127	8%	127	8%	127	8%	127	8%	127	8%	127	8%	127	8%	127	8%
前年増減率(%)	1,593	100%	1,608	101%	1,703	107%	1,778	111%	1,778	111%	1,807	113%	1,807	113%	1,807	113%	1,807	113%	1,807	113%	1,807	113%	1,807	113%

	1月		2月		3月		4月		5月		6月		7月		8月		9月		10月		11月		12月	
	前月比	前年比	前月比	前年比	前月比	前年比	前月比	前年比	前月比	前年比	前月比	前年比	前月比	前年比	前月比	前年比	前月比	前年比	前月比	前年比	前月比	前年比	前月比	前年比
全年	2,048	100%	2,048	100%	2,048	100%	2,048	100%	2,048	100%	2,048	100%	2,048	100%	2,048	100%	2,048	100%	2,048	100%	2,048	100%	2,048	100%
前年	1,915	100%	1,935	101%	2,040	107%	2,040	107%	2,040	107%	2,040	107%	2,040	107%	2,040	107%	2,040	107%	2,040	107%	2,040	107%	2,040	107%
前年増減率	133	7%	113	6%	68	3%	68	3%	68	3%	68	3%	68	3%	68	3%	68	3%	68	3%	68	3%	68	3%
前年増減率(%)	1,915	100%	1,935	101%	2,040	107%	2,040	107%	2,040	107%	2,040	107%	2,040	107%	2,040	107%	2,040	107%	2,040	107%	2,040	107%	2,040	107%



乳販業システム 乳POWER 事例・Q&A
発行 株式会社 オー・エス・シー
〒668-0055 兵庫県豊岡市昭和町7-10
TEL (0796) 23 - 6699 / FAX (0796) 23 - 6646

無断複写及び転載を禁ず。No. 03082013

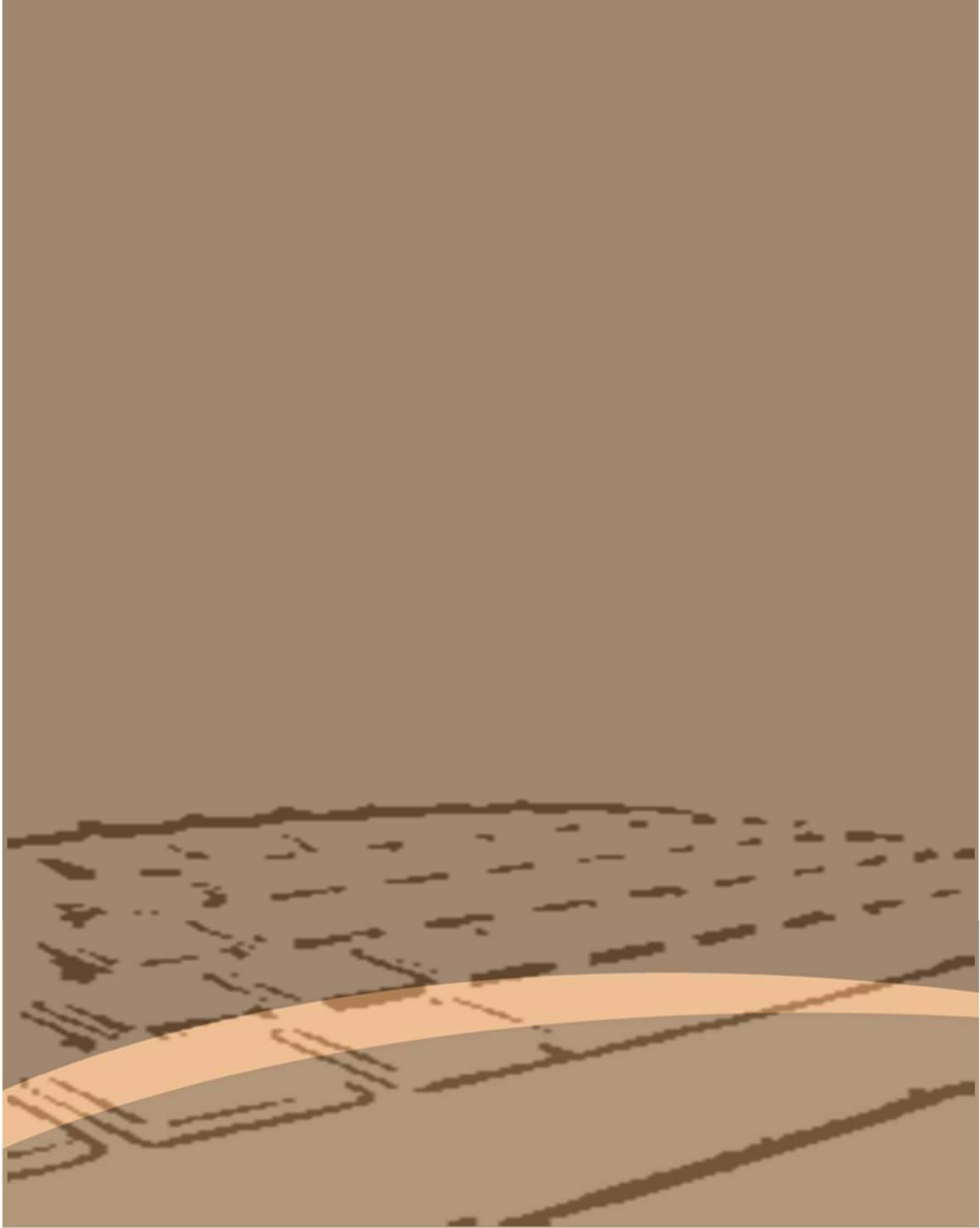

牛乳販売店様の業務をサポート

TEL : 0796-23-6699



株式会社 **オー・エス・シー**

〒668-0055 兵庫県豊岡市昭和町7-10 FAX : 0796-23-6646

<http://www.osc-net.co.jp/>

乳POWER 検索

